



CENTRE D'ESTUDIS BEGUETANS

ASSEMBLEA GENERAL ORDINÀRIA

Begues, dissabte 12 de març de 2022

Lectura i aprovació de l'Acta de
l'anterior Assemblea General de Socis.

ORDRE DEL DIA

0. Lectura i aprovació de l'Acta de l'anterior Assemblea General de Socis.
1. **Lectura i aprovació de l'ordre del dia proposat per la Junta.**
2. Presentació i aprovació de l'Informe de Gestió de l'exercici 2021.
3. Presentació i aprovació del balanç econòmic de l'exercici de 2021.
4. Presentació i aprovació de les principals línies d'actuació per a l'any 2022.
5. Presentació i aprovació del projecte de pressupost per a 2022.
6. Torn obert de paraules.

ORDRE DEL DIA

0. Lectura i aprovació de l'Acta de l'anterior Assemblea General de Socis.
1. Lectura i aprovació de l'ordre del dia proposat per la Junta.
2. **Presentació i aprovació de l'Informe de Gestió de l'exercici 2021.**
3. **Presentació i aprovació del balanç econòmic de l'exercici de 2021.**
4. Presentació i aprovació de les principals línies d'actuació per a l'any 2022.
5. Presentació i aprovació del projecte de pressupost per a 2022.
6. Torn obert de paraules.

Informe de Gestió de l'exercici 2021

Junta CEB

| | |
|-----------------------------|---------------|
| Elicinia Fierro i Milà | Presidenta |
| Xavier Parellada i Viladoms | Vicepresident |
| Sílvia Ruiz i Boqué | Secretària |
| Maria Rosa Godia i Peguera | Tresorera |
| Jordi Dolz i Abadia | Vocal |
| Pablo Martínez i Rodríguez | Vocal |
| Victor Mata i Ventura | Vocal |

**És l'any que més hem crescut
(38%)!**

Gràcies per formar part del CEB.

Malgrat la Covid hem pogut dur a terme molts dels actes que teníem programats per **celebrar els 25 anys del CEB.**

Sòcies CEB

| Any 2020 | |
|----------------------------|-----|
| Persones sòcies | 143 |
| Noves inscripcions | 40 |
| Baixes | 2 |
| Nombre adreces de contacte | 280 |

Grups de Treball

- Arqueologia i Història (CIPAG)
- Arxius i documentació
- Història i memòria
- Patrimoni i arquitectura segle XX
- Camins històrics
- Pedra seca i arquitectura rural
- Publicacions
- Fòrums de l'Espluga
- Seguiment de projectes relacionats amb el patrimoni

Publicacions

- Eixarmada
- Trobades Eramprunyà
- Jornades Garraf
- Pedra Seca
- Premsa
- Web i xarxes

Altres accions

- Accions locals i amb altres entitats
- Accions supralocals
- Relacions amb centres d'estudis
- Relacions amb associacions culturals
- Transparència i difusió

Arqueologia i història, CIPAG

- “Setmana Santa Arqueològica” i “Estiu Arqueològic a Begues” amb excavacions a la cova de Can Sadurní, cova Llarga, cova de Can Figueres.
- Participació en congressos, publicacions científiques.
- Assignatura de pràctiques i estudiants en pràctiques de les universitats de Barcelona i Bassel.
- Projecte “la successió estratigràfica de l'Església de Sant Cristòfol”, campanya d'excavació.
- Projecte Apadrinem la cova de Can Sadurní amb la Generalitat i les escoles.
- Visites a la cova de Can Sadurní i itinerari el Ferret. *Portes obertes, passejades als parcs, parc a taula!*
- Cicle de xerrades divendres H^a.
- Projecte **PARC PREHISTÒRIC DE LA COVA DE CAN SADURNÍ.**
- “Can Sadurní. Horitzó 30” millora senyalització



Arxius i documentació

- Cerca de nous fons d'arxiu de masia per a la descripció i digitalització (Parellada, Mas Grau, Cal Sacaire, Artigas).
- Assessorament i accés per realitzar consultes als fons que tenim al CEB.
- Proposta de catalogació dels manuals notarials del fons d'arxiu de la parròquia de Begues, segles XVI-XVIII.
- Fons bibliogràfic Audrey Baker (ornitologia i natura)

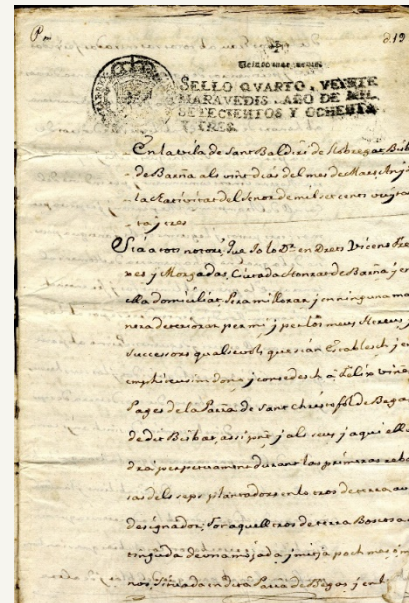
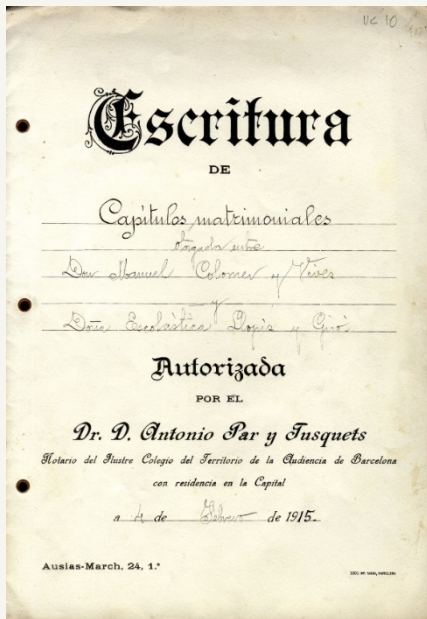

Història i memòria

- Tertúlies a la Fresca: *“Com no és el territori de Begues gràcies a l'estiueig”* i *“Excursions científiques, hostals i cases de sojorn a Begues al s.XX”*.
- Treballs per XIV Trobada Eramprunyà: *“Característiques de l'arquitectura tradicional a Begues: la llar”* i *“Elements apotropaics a les llars de Begues: espantabruixes i altres elements”*.
- Recerca genealògica de famílies.
- Passejada històrica pel Barri de la Rectoria i Església Vella



Patrimoni i arquitectura del segle XX

- Tertúlies a la fresca: “Arquitectura i creixement urbà de Begues entre finals s.XIX i principis del s.XX (1886-1936)”, “La transformació de les masies de Begues per influència de l’estiueig”.
- Estudi del creixement urbanístic, obres i edificis, a Begues a l’inici segle XX.
- Revisió del Pla especial de protecció del patrimoni i catàleg de béns arquitectònics i ambientals de Begues.



Camins històrics

- Desbrossar i recuperar el camí a la Creu del Pedró i recuperació de la pujada tradicional.
- Millores en la senyalització del Camí Ral Begues-Hospital d'Olesa.
- Millores en el traçat del camí ral amb l'ajuntament d'Olesa i el grup de recerca Olesa Rural; alternativa tram Garró-Gunyoles, i preparació inauguració.
- Recerca camí de Sitges tram Jafra-Sant Pere de Ribes.
- Rehabilitació i artialització del camí de Sitges fase II
- Primera proposta alternativa al camí del Roure.



Pedra seca i arquitectura rural



- XI Trobada de Pedra Seca i Arquitectura Tradicional
- Happening 2021 II Femer de Formiguers a Cal Vidu.
- Col·laboració amb el calendari del Pagès 2023
- Formació en pedra en sec als treballadors del Parc Natural de la Serra de Collserola.
- Setmana de la pedra seca: Rehabilitació dels murs de pedra seca del camí de Sitges



Publicacions

- Joc de cartes Descobreix Begues
- Maqueta Eixarmada en format digital.
- Digitalització i publicació de totes les Eixarmades i un llistat de tots els articles.
- Manteniment web
- Publicació del nou mapa de pedra seca amb programari lliure i nou apartat al web.
- Nou apartat al web Comissió de Patrimoni i Estètica.
- Nou apartat al web per accedir als arxius digitalitzats

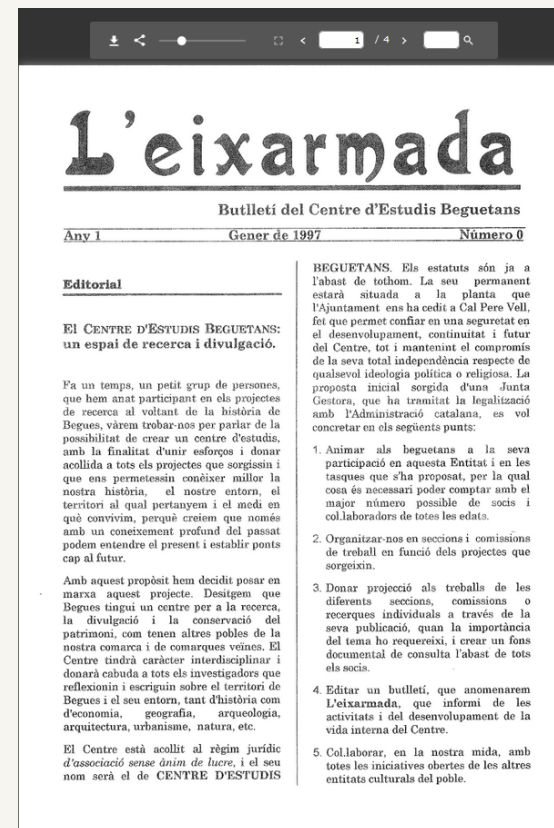

Fòrums de l'Espluga

- Degut a la Covid no s'ha fet.

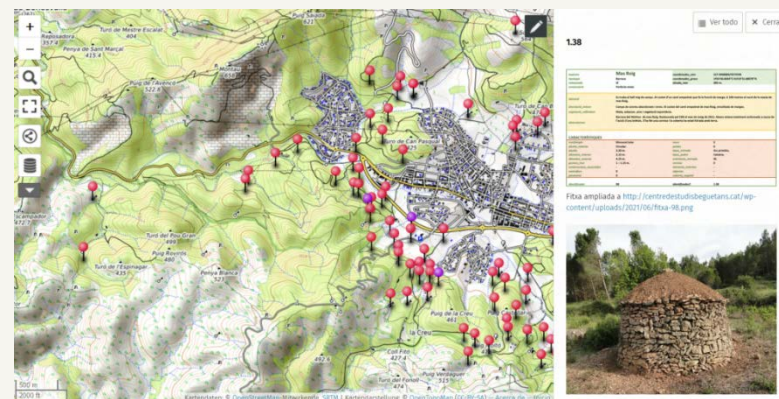

Seguiment projectes relacionats amb patrimoni

- Al·legacions: Sector Can Pau Martí, segon dipòsit de gas fòssil, residència privada gent gran, ampliació subestació de Begues 220 kV, centre calor del Centre Cívic.
- Al·legacions a la modificació puntual n.30 del PGOU Begues per adaptar-lo al pla especial urbanístic de protecció i catàleg de béns arquitectònics, històrics i ambientals.
- Al·legacions al projecte de línia elèctrica d'evacuació "Clúster Begues" (p. eòlics a l'Aragó)
- Al·legacions al projecte de reurbanització de Torres Vilaró (ajuntament-rotonda la Collada)

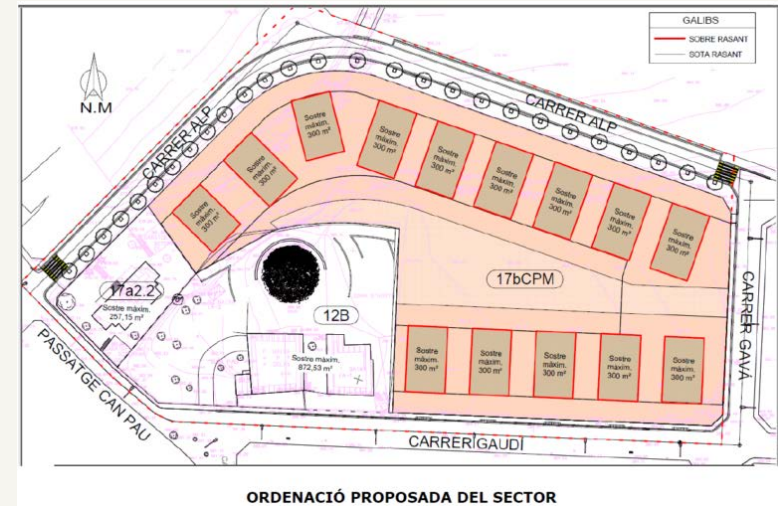

Altres activitats

- Trivial
- Primeres “tertúlies a la fresca”
- Organització de la XIV Trobada d'Eramprunyà a Begues.
- Recerca per l'homenatge al fotògraf beguetà Ramon Alabern.
- Taula rodona “l'impacte atmosfèric als avencs del Garraf: l'herència de l'abocador” a Gavà.
- SOS Baix Llobregat, membres de la coordinació tècnica i primera assemblea presencial
- Comissió tècnica de seguiment abocador Vall de Joan.
- Projecte “el CEB fem 25 anys” subvencionat per la Diputació
- Comissió consultiva Parc de Garraf.
- Taula ciutadana pel clima
- Mostra entitats
- Comissió de patrimoni i estètica i c. Cultura.
- Taula d'entitats
- Taula pel soterrament

EL CEB FEM 25 ANYS!

TERTÚLIES A LA FRESCA

DISSABTE 22 DE MAIG

- ARQUITECTURA I CREXEMENT URBÀ DE BEGUES ENTRE FINALS DEL SEGLE XX I PRINCIPIS DEL SEGLE XXI, JORDI DOLZ
- L'ASTOR, UN RAPINYAIRE OCULT AL MASSIS DEL GARRAF, XAVIER SEGARRA I RODRIGO DEL AMO

DEBAT

DISSABTE 29 DE MAIG

- COM NO ÉS EL TERRITORI DE BEGUES GRÀCIES A L'ESTUÏEG, XAVIER PARELLADA
- EXCURSIONS GENTILQUES, HOSTALS I CASES DE SOJORN A BEGUES AL SEGLE XIX, VÍCTOR MATA

DEBAT

DISSABTE 5 DE JUNY

- LA TRANSFORMACIÓ DE LES MASIES DE BEGUES PER INFLUÈNCIA DE L'ESTUÏEG: CASOS CONCRETIS LA PARELLADA I CAL FUSTERET, EUGÈNIA FERRO
- BIODIVERSITAT URBANA A BEGUES: LA IMPORTÀNCIA DEL BOSC URBÀ RAFAEL GONZÁLEZ

DEBAT

EL MUR, BEGUES A LES 20:00

CAL PREINSCRIPCIÓ A CENTREESTUDISBEGUETANS@GMAIL.COM



XIV TROBADA DE CENTRES D'ESTUDIS I D'ESTUDIÓS D'ERAMPRUNYÀ

Begues,
13 novembre 2021

Teatre el Goula
8:30-14:00





La llar a Eramprunyà: llocs i formes de viure abans del s.XX

Maria Trullas, s. XIV, foto 1853, cedida Ramon Ferrer

Organització: Centre d'Estudis Beguetans

Participació: +1000

Col·laboradors: L.A.A.L., la ruta, GREMIC, etc.



Altres activitats

- Col·laboració amb: **Ateneu Assembleari, Les Agulles assemblea feminista, Bruixes de Begues, Òmnium, escola Sant Cristòfol, Ajuntament, Depana, Ecologistes en Acció, Quercus, STOP Alta Tensió al Baix, Unió de Pagesos, Associació Naturalista la Formiga, pagesos de Begues, Agroecologia Cal Viudo, Land Art Associació Catalunya, AMB, Centre d'Estudis Comarcals, Coordinadora de Centres d'Estudis de Parla Catalana, IRMU, Associació Pedra Seca, Patronat Sant Galderic, Olesa Rural, Unió Muntanyenca Eramprunyà, entre altres**

Balanç econòmic de l'exercici 2021

| BALANÇ 2021 | | | |
|---|------------|---|------------|
| DESPESES CEB 2021 | | INGRESSOS CEB 2021 | |
| APORTACIONS A ENTITATS CULTURALS | 304,70 € | QUOTES SOCIS | 2.350,00 € |
| Quota anual a CECBLL | 54,00 € | | |
| Quota anual CCEPC | 125,00 € | SUBVENCIONS | 1.023,08 € |
| Patronat de Sant Galderic | 17,00 € | Irnu per Trovades Eramprunyà | 0,00 € |
| Centre d'Estudis de Gava (Llibres Eramprunyà) | 67,70 € | Omnium Cultural | |
| Centre d'Estudis Comarcals | 11,00 € | Ajuntament de Begues (Subvenció 50% 2020) | 89,83 € |
| Associació Pedra Seca i Arquitectura | 30,00 € | Ajuntament de Begues Subvenció Premis Trivial | |
| ORGANITZACIÓ D'ESDEVENIMENTS | 3.828,57 € | Ajuntament de Begues (Subvenció 50% 2021) | 933,25 € |
| Trivial Festa Major | 300,00 € | Diputació de Barcelona | 0,00 € |
| Forums Expluga | 0,00 € | PUBLICACIONS CEB | 300,00 € |
| Celebració 25 anys CEB | 636,11 € | Venta Publicacions i altres | 300,00 € |
| Happening | 511,50 € | | |
| Happening a carrrec Ajuntament Begues | 1.028,50 € | ALTRES | 750,00 € |
| Trovades Eramprunyà | 1.352,46 € | Aportacions Trobada | 750,00 € |
| PROJECTES | 878,70 € | | |
| Revista Digital Eixamada | 0,00 € | TOTAL INGRESSOS | 4.423,08 € |
| Recuperació Fons d'Anxiu | 568,70 € | | |
| Recuperació Camins Antics | 310,00 € | ESTAT DE COMPTES | |
| | | Saldo a 31.12.2020 | 3.541,94 € |
| MATERIAL D'OFICINA I ALTRES | 16,83 € | Ingressos 2021 | 4.423,08 € |
| DESPESES FINANCERES | 367,89 € | Despeses 2021 | 6.359,01 € |
| EINES DIGITALS | 718,92 € | PENDENT PAGAMENT PEL 2022 | |
| Manteniment Web | 47,43 € | Dos Punts Recuperació fons anxiu | 568,70 € |
| Web Pedra Seca | 629,20 € | | |
| Certificat Digital Entitat | 42,29 € | | |
| | | Total Tresoreria 31-12-21 | 2.174,71 € |
| ALTRES | 143,40 € | Saldo CaixaBank | 1.911,54 € |
| Copes cava | 143,40 € | Saldo efectiu | 263,17 € |
| PAGAMENTS PENDENTS 2020 | | COBRAMENTS PENDENTS PEL 2022 | |
| Premis Trivial 2020 | 100,00 € | Subvenció Ajuntament 50% 2021 | 933,25 € |
| | | Subvenció Diputació | 1.251,00 € |
| TOTAL DESPESES | 6.359,01 € | Happening a carrrec Ajuntament Begues | 1.028,50 € |

Aprovació informe de gestió i balanç econòmic 2021

ORDRE DEL DIA

0. Lectura i aprovació de l'Acta de l'anterior Assemblea General de Socis.
1. Lectura i aprovació de l'ordre del dia proposat per la Junta.
2. Presentació i aprovació de l'Informe de Gestió de l'exercici 2021.
3. Presentació i aprovació del balanç econòmic de l'exercici de 2021.
4. **Presentació i aprovació de les principals línies d'actuació per a l'any 2022.**
5. **Presentació i aprovació del projecte de pressupost per a 2022.**
6. Torn obert de paraules.

Arqueologia i història, CIPAG

- Finalitzar i publicar la recerca sobre església vella Sant Cristòfol, orígens sagrera. Nou itinerari.
- Horitzó 30 recerca, museografia i difusió Can Sadurní, edifici recepció, adequació camí i plana web.

Arxius i documentació

- Finalitzar arxiu de la Parellada i promoure la digitalització d'altres.
- Tercera fase d'organització de l'Arxiu Històric de la Parròquia de Begues. Manuals notariais (s. XVI-XVIII)

Història i memòria

- Recerca sobre masies i corrals
- Recerca orígens i la sagrera de l'antiga església de Sant Cristòfol.
- Recerca genealogia famílies beguetanes
- Recerca sobre conflictes socials i polítics del s.XX

Patrimoni i arquitectura del segle XX

- Recerca i estudi arquitectura i urbanisme principis s.XX
- Recerca amb arxiu Gavà, entorns propers als límits fronterers terme municipal.
- Obra del paleta Julià Ventura

Camins històrics

- Recuperació camins: Castelldefels, Puigvoltor, mantenir el camí del Pedró.
- Rehabilitació i artialització fase II camí de Sitges
- Millora senyalització camí Ral i trams propers a l'Hospital d'Olesa i les Gunyoles
- Recuperació del camí de la Majordoma amb Olesa Rural
- Viabilitat i seguiment del nou camí del Roure
- Inauguració del camí Ral

Pedra seca i arquitectura tradicional

- Programa Arquitectura-Paisatge-Art, manteniment i assessorament a projectes externs.
- XII Trobada d'Estudi de Pedra Seca.

Publicacions

- Publicació (ajuntament) joc de cartes Descobreix Begues
- Eixarmada en format digital
- Difondre els temes tractats a la comissió de patrimoni
- Actes de la XIV Trobada d'Eramprunyà

Fòrums de l'Espluga

- Mini fòrum tema d'actualitat.

Projectes relacionats amb patrimoni

- Estudi i seguiment de qualsevol projecte que afecti al patrimoni (arquitectònic, urbanístic, cultura, natural)
- Seguiment del Pla Especial urbanístic del Catàleg de Patrimoni.

I a més....

- Segona edició Tertúlies a la Fresca
- Inauguració biblioteca ornitològica i de natura Audrey Baker
- Altres xerrades (Torres Vilaró, catàleg de patrimoni, rehabilitació masies,...)
- Exposició fotogràfica beguetà Ramon Alabern, autor del primer daguerreotip.
- Cicle de Passejades
- Projecte “caminar els segles, vestir el passat” amb exposició de vestimenta medieval, tallers, inauguració del Camí Ral Begues-Olesa i passejada amb recreació històrica.
- Nova secció sorpresa al Trivial.
- Portes obertes al CEB un dia a la setmana.
- Trobades del Garraf

Pressupost per a l'any 2022

| DESPESES CEB 2022 | | PRESSUPOST 2022 | | INGRESSOS CEB 2022 | |
|---|------------|--------------------|--|---|-------------|
| APORTACIONS A ENTITATS CULTURALS | | 304,70 € | | QUOTES SOCIS | 2.350,00 € |
| Quota anual a CECBLL | 54,00 € | | | | |
| Quota anual CCEPC | 125,00 € | | | SUBVENCIONS | 10.476,27 € |
| Patronat de Sant Galderic | 17,00 € | | | Irmu per Trovades Eramprunyà | 0,00 € |
| Centre d'Estudis de Gava (Llibres Eramprunya) | 67,70 € | | | Diputació de Barcelona 2022 | 1.250,00 € |
| Centre d'Estudis Comarcals | 11,00 € | | | Subvenció Irmu Cami Ral | 4.000,00 € |
| Associació Pedra Seca i Arquitectura | 30,00 € | | | Happening 2021 a carrrec Ajuntament Begues | 1.028,50 € |
| ORGANITZACIÓ D'ESDEVENIMENTS | | 8.800,00 € | | Ajuntament de Begues Subvenció 2022 (50%) | 1.205,00 € |
| Trivial Festa Major | 300,00 € | | | Ajuntament de Begues (Subvenció 50% 2021) | 933,25 € |
| Forums Expluga | 0,00 € | | | Diputació de Barcelona Subvenció 2021 pendent | 1.059,52 € |
| Exposició Audry | 200,00 € | | | Ajuntament 2022 Exposició Daguerrotip | 1.000,00 € |
| Tertulies a la Fresca | 300,00 € | | | PUBLICACIONS CEB | 300,00 € |
| Passejada Cami Ral | 6.000,00 € | | | Venta Publicacions i altres | 300,00 € |
| Exposició Daguerrotip | 2.000,00 € | | | | |
| Presentació Torres Vilaró | | | | ALTRES | 0,00 € |
| PROJECTES | | 1.700,00 € | | | |
| Revista Digital Eixarnada | 300,00 € | | | TOTAL INGRESSOS | 13.126,27 € |
| Recuperació Fons d'Arxius | 600,00 € | | | | |
| Recuperació Camins Antics | 300,00 € | | | ESTAT DE COMPTES | |
| Recerca Documentació i Digitalització | 500,00 € | | | Saldo efectiu 31-12-2021 | 263,17 € |
| MATERIAL D'OFICINA I ALTRES | | 100,00 € | | Saldo Caixaabank 31.12.2021 | 1.911,54 € |
| DESPESES FINANCERES | | 400,00 € | | Ingressos previstos 2022 | 13.126,27 € |
| EINES DIGITALS | | 547,43 € | | Despeses previstes 2022 | 13.420,83 € |
| Manteniment Web | 47,43 € | | | PENDENT PAGAMENT PEL 2023 | |
| Certificat Digital Entitat | 0,00 € | | | | |
| Compra ordinador | 500,00 € | | | Total Tresoreria prevista 31-12-22 | 1.616,98 € |
| Compra pantalla i projector | 500,00 € | | | Saldo Caixaabank | |
| ALTRES | | | | Saldo efectiu | |
| Edició Actes Trobada Eramprunyà 2021 | | 1.000,00 € | | COBRAMENTS PENDENTS PEL 2022 | |
| PAGAMENTS PENDENTS 2021 | | | | Subvenció Ajuntament 50% 2022 | |
| Dos Punts Recuperació fons arxius | | 568,70 € | | Subvenció Diputació | |
| TOTAL DESPESES | | 13.420,83 € | | | |

Aprovació principals línies d'actuació i pressupost any 2022

ORDRE DEL DIA

0. Lectura i aprovació de l'Acta de l'anterior Assemblea General de Socis.
1. Lectura i aprovació de l'ordre del dia proposat per la Junta.
2. Presentació i aprovació de l'Informe de Gestió de l'exercici 2021.
3. Presentació i aprovació del balanç econòmic de l'exercici de 2021.
4. Presentació i aprovació de les principals línies d'actuació per a l'any 2022.
5. Presentació i aprovació del projecte de pressupost per a 2022.
6. **Torn obert de paraules.**